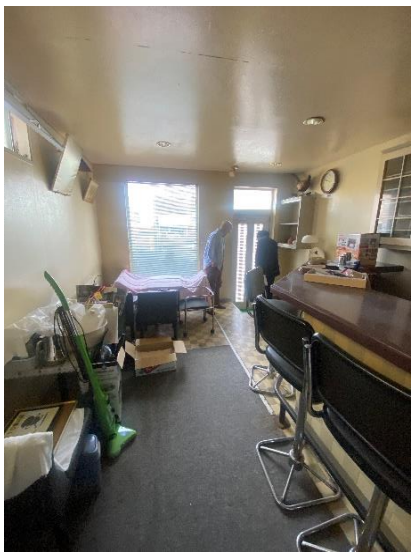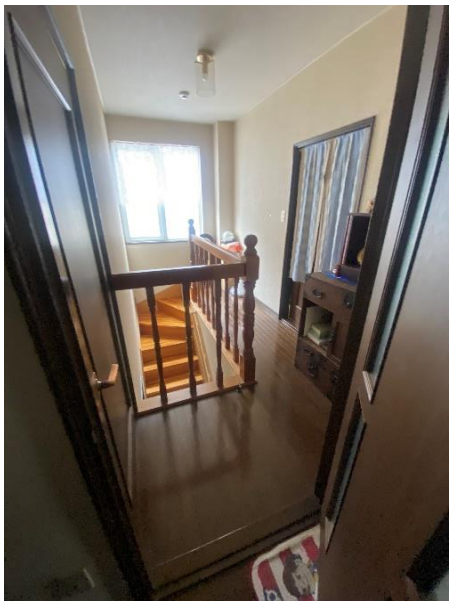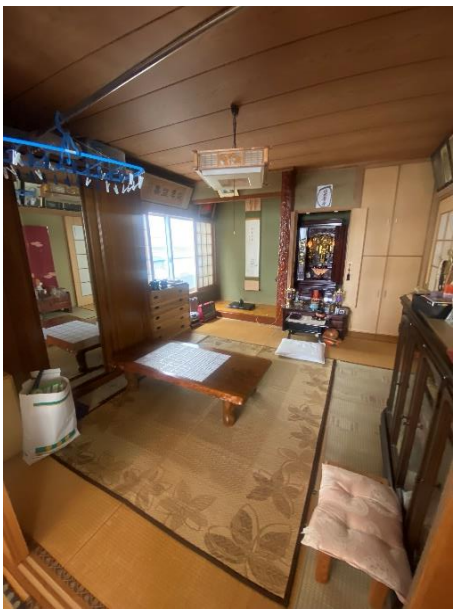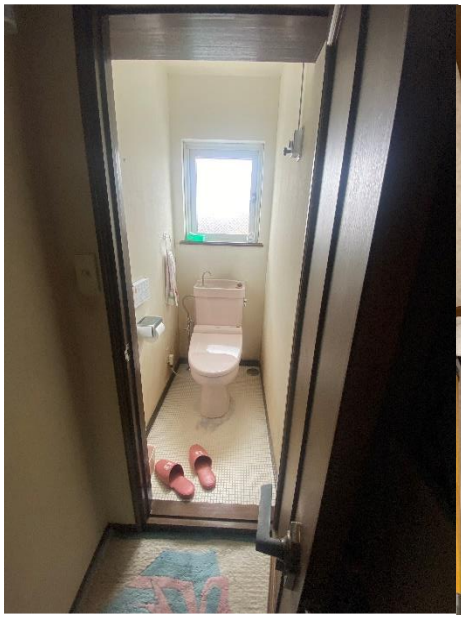所在地	今金町今金
構造・規模等	木・鉄筋コンクリート造3階建 築33年 二世帯住宅 喫茶店跡あり 1階は車庫と倉庫
契約形態	売買
希望取引額	1000万円(応交渉)
使いたい人へのPR	まちなかでとても便利 喫茶店営業もしていた二世帯住宅です シェアハウスなど、さまざまな用途に使えます 中の物は処分します